SCAN ME

HUNE

2215 N American Street
Philadelphia, PA 19133

Lisbeth Little
LLittle@huneinc.org

www.huneinc.org
(215) 425-6203

SCAN ME

HUNE

Philadelphia, PA
Est. 1998
Educational success/ Éxito educativo
Bilingual (español/English)
Free services/ servicios gratuitos

HUNE

- Training & Informational Services
- Family Supports
- HUNE's Youth Program (HYP)
- DB Project (Deaf-Blind Project)
  - (Spanish Helpline / Línea de ayuda en español)
- F2Max (Spanish Helpline / Línea de ayuda en español)

SCAN ME

Escanéame

Disability Resource Fair
Feria de recursos de discapacidad

Abriendo Caminos Exitosos

16 de mayo de 2023

Conferencia anual de jóvenes de HUNE para profesionales, padres y jóvenes

Esta asesoramiento será solo en español / This training will only be in Spanish

Vaya a: https://www.huneinc.org/events-eventos

Para conocer la información más actualizada a medida que programamos la hora, un orador principal, el horario y más. No querrás perderte este gran evento.

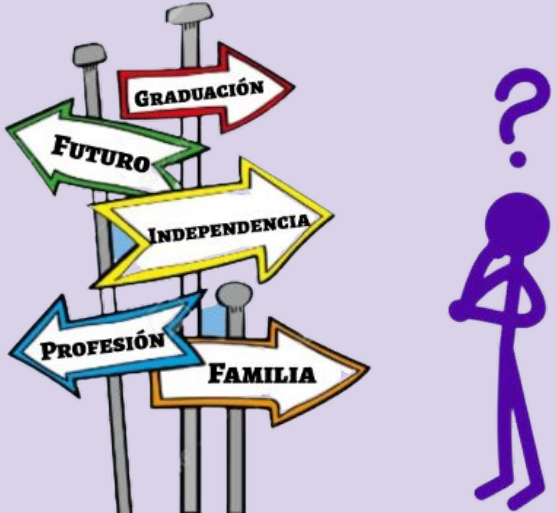

What is Advocacy?

Advocacy: the act of speaking on the behalf of or in support of another person, place, or thing.

¿Qué es la intercesoria?

Intercesoria: el acto de hablar en nombre o en apoyo de otra persona, lugar o cosa.

Advocacy

Advocacy- the act of speaking on the behalf of or in support of another person, place, or thing.

Intercesoria

Intercesoria: el acto de hablar en nombre o en apoyo de otra persona, lugar o cosa.

Family Involvement

- Higher grades and academic achievement
- Better school attendance
- Improved social skills and behavior allows students to have better relationships

Participación familiar

- Calificaciones más altas y rendimiento académico.
- Mejor asistencia escolar
- La mejora de las habilidades sociales y el comportamiento permite a los estudiantes tener mejores relaciones

Signs

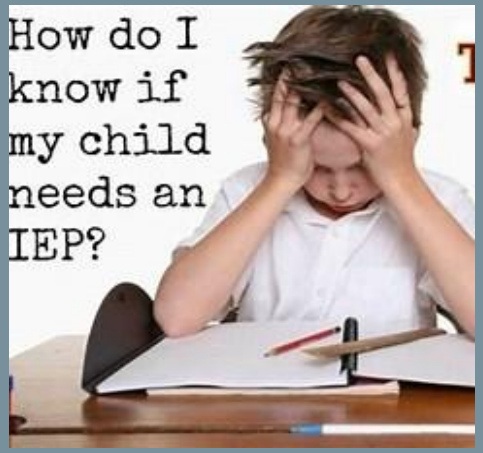
How do I know if my child needs an IEP?

ROAD CLOSED
ROAD CLOSED

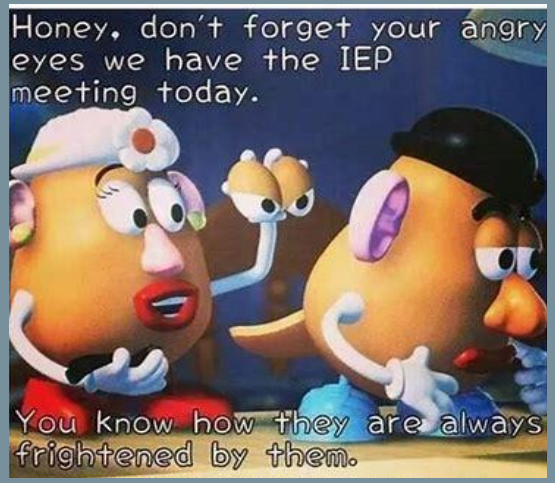
Honey, don't forget your angry eyes we have the IEP meeting today.
You know how they are always frightened by them.

Hire an Advocate-
Contratar un intercesor

- Family's Goal
- Personality
- Experience
- Knowledge
- References
- Contract
- Effectiveness

- Meta de la familia
- Personalidad
- Experiencia
- Conocimiento
- Referencias
- Contrato
- Eficacia

WOODFLAIR.INFO
The most overwhelming key to a child's success is the positive involvement of PARENTS

THANK YOU
GRACIAS

215-425-6203
www.huneinc.org